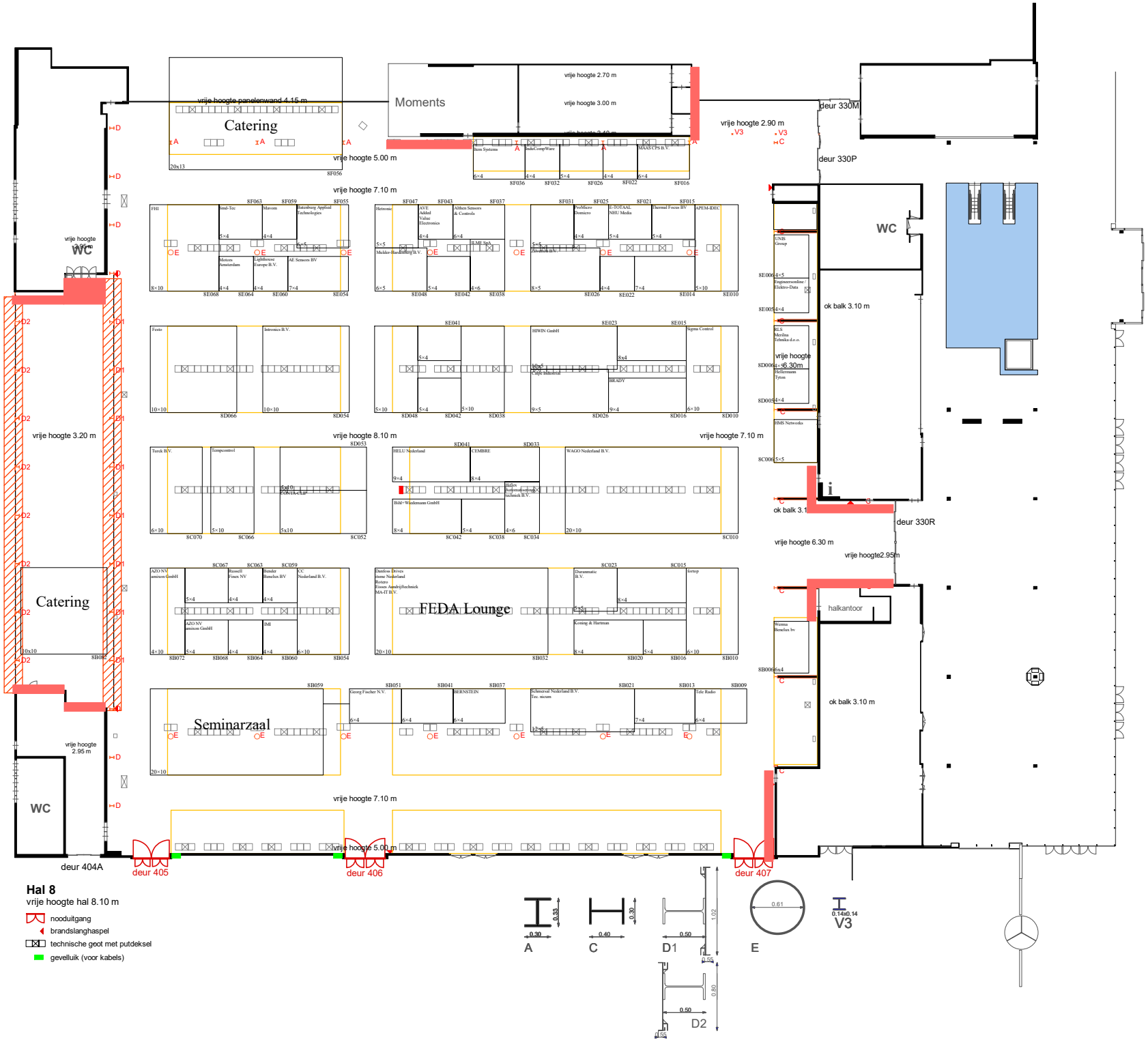

Hal 8

vrije hoogte hal 8.10 m

- nooduitgang
- brandslanghaspel
- technische geot met putdeksel
- gevelluik (voor kabels)